

La obra de Mediterráneo limita durante dos días la circulación de camiones y autobuses en esta vía y en Dr. Orts Llorca

Este jueves y viernes los vehículos pesados no podrán transitar por ambas vías entre las 07.30 y las 21.00 horas

0

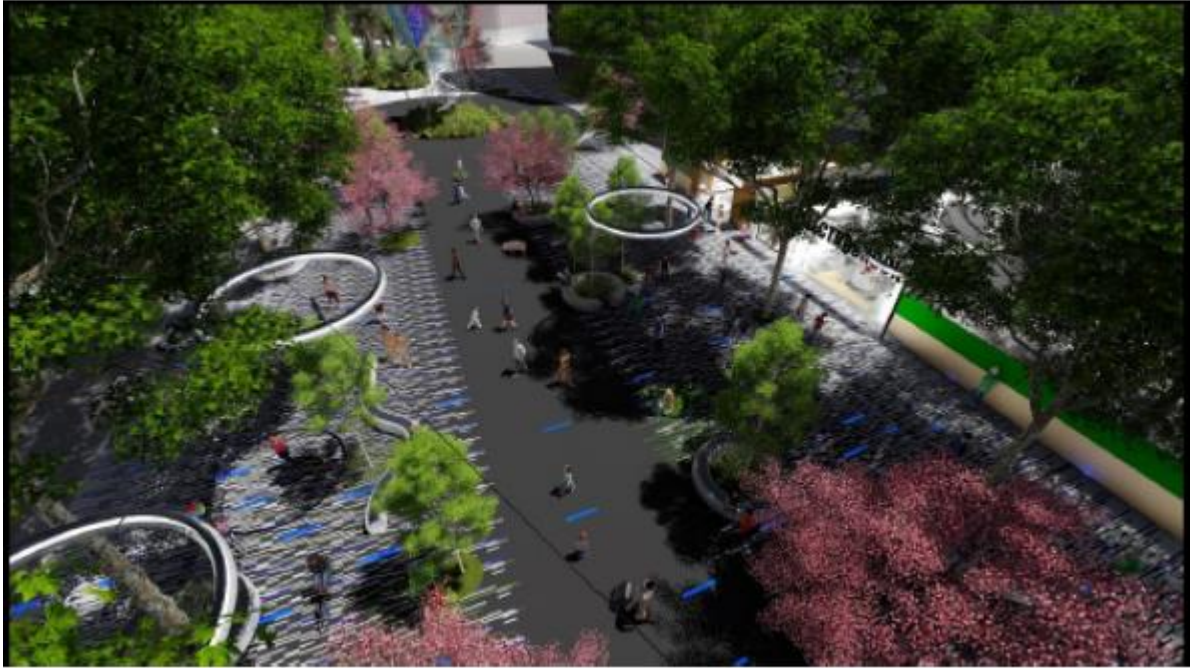

La obra de Mediterráneo limita durante dos días la circulación de camiones y autobuses en esta vía y en Dr. Orts Llorca

Movilidad

Obras

mediterráneo

Dr. Orts Llorca

José Ramón González de Zárate

afecciones al tráfico

COMPARTIR

ENVIAR

IMPRIMIR

Para los vehículos ligeros habrá cortes puntuales para garantizar la seguridad de los trabajos

Durante buena parte de las jornadas de jueves y viernes, 25 y 26 de julio, los camiones y autobuses no podrán circular por la calle Dr. Orts Llorca y avenida del Mediterráneo debido a trabajos de maquinaria pesada en la intersección entre ambas vías. Unos trabajos que se enmarcan dentro de la obra de remodelación de la avenida del Mediterráneo y que exigen de perímetros de actuación más amplios de lo habitual.

Esta limitación de circulación para camiones y autobuses estará vigente durante la jornada laboral de la obra, de 07.30 a 21.00 horas.

En ese mismo horario, se harán cortes puntuales en la circulación de vehículos ligeros, para garantizar en todo momento la seguridad en la ejecución de estos trabajos. Estos cortes puntuales pueden afectar a la fluidez del tráfico. Por ello, se recomienda a los conductores que, en la medida de lo posible, eviten estas vías y circulen por los itinerarios alternativos, que estarán señalizados.